



“깨어 있어라.”

(마태오 25, 13)

■ 미사전례

- 제1독서 : 지혜 6,12-16
- 화답송: (악보 참조)
- 제2독서 : 1테살 4,13-18
- 복음환호송: ◎ 깨어 준비하고 있어라. 생각하지도 않은 때에 사 람의 아들이 오리라. ◎
- 복음 : 마태 25,1-13

• 주일미사

- 토요일 오후 7:30
- 일요일 오전 7:00
- 오전 9:00(영어미사)
- 오전 11:00(교중미사)
- 평일미사 : 수·목요일 오후 7:30
- 금요일 오전 10:00
- 예비자교리: 주일 오전 9:00

◎ 화답송

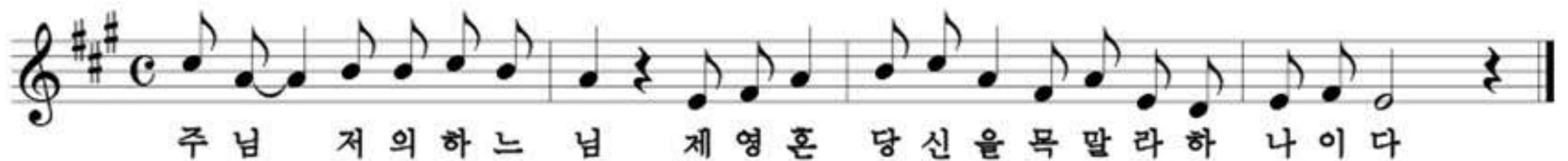

지난 몇 주간의 과정을 생각해 보면 여러모로 신기하고 감사할 뿐입니다. 20년 동안 성당을 다니지 않았고 신앙생활과 멀리 지낸 지가 오래된 저였는데... 요즘 일요일 아침은 온 가족과 함께 성당으로 향하는 마음이 이렇게 기쁘고 행복할 수가 없습니다. 아내와 딸은 교리공부를 시작하였고, 아들은 주말학교 수업을 듣고, 저도 아버지학교에 참여하게 되었습니다. 이 모두 하느님께서 인도해 주신 것으로 생각합니다. 저희 가족 모두가 한 마음으로 하느님과 가까워질 수 있게 해주신 것 같아 너무도 감사합니다.

아버지학교를 통해 많은 것을 느끼고, 생각하고, 깨닫고, 실천하게 되었습니다. 돌아가신 아버지에게 편지를 쓴다는 것이 저에게는 굉장히 힘든 일이었지만 그 과정을 통해 아버지에게 대한 저의 복잡한 마음을 조금이나마 정리할 수 있었습니다. 또한 아버지학교에서 제 자신을 돌아보고 아빠, 아들, 남편, 그리고 가톨릭 신자로서 가져야 할 마음가짐과 역할에 대해 솔직하고 진지하게 고민을 해보게 되었습니다.

이 모두 저에게는 너무도 소중한 감동적인 시간들이었습니다. 그리고 마음에 있는 무엇도 행동으로 이어지지 않는다면 아무 소용이 없을 텐데, 숙제를 통해 실천에 옮길 수 있도록 도와주셔서 감사합니다.

매일 밤 가족과 나누는 축복 기도와 포옹은 처음에는 조금 어색했지만 지금은 즐거운 시간이 되었고 앞으로도 계속 이어나갈 계획입니다.

마지막으로 아버지학교에서 저희를 위해 봉사해 주신 선배님들과, 그리고 솔직한 마음을 함께 나눠 주시고 서로 격려해주신 6기 수강생 형제님들 모두에게 감사의 마음을 전하고 싶습니다. 사랑합니다.

2017년 10월 1일.



성삼소식

☪ 성삼 시네마

- 일시: 11월 12일(일) 오후 1시 15분. 성당
- 제목: "아이 캔 스피크" - 나문희, 이제훈 주연-

☪ 병자 영성체

- 일시: 11월 15(수) *사무실에 신청해주세요.

☪ 성시간

- 일시: 11월 16일(목) 저녁 7:30 미사 후.

☪ 100단 목주기도

- 일시: 11월 16일(목) 오전 9:30 시작.
- 문의: 성삼 파티마 세계 사도직 ☎818-913-2540
- * 기도지향: 성직자, 수도자, 신학생, 쉬는 교우, 예비자.
- * 병중이나 어려움에 처한 교우들의 기도 신청 받습니다.

☪ 수녀원 휴가

- 기간: 11월 13일(월)~17일(금)

☪ 장례 안내

- 망자: 故 박필녀(베로니카) 향년 87세
- 장례미사: 2017년 11월 13일(월) 오전 10:30
- 장소: 벨리, 성 요셉 성당
(20124 Saticoy St. Canoga Park, 91306)
- 유가족: 박우진(돈보스코) & 성희(로사)

☪ 소공동체 가정 반미사(오후 8:00)

일시	구역	장소
11월 14일(화)	5구역 2반	유숙정(에디타)님댁
11월 17일(금)	4구역 3반	김정희(카타피나)님댁
11월 28일(화)	6구역 3반	미정

☪ LA 교구 2차 헌금(LA 교구 사회 복지 개선 기금)

- 다음 주일(11월19일)에는 LA교구 2차 헌금 있습니다.
(Catholic Campaign for Human Development)

☪ 남가주 한인 추수감사절 합동 야외미사

- 일시: 11월 23일(목) 오전 10:30
- 장소: El Dorado East Regional Park.(작년과동일)
- 집전: 호세 고메즈 대주교님(LA 교구장)
- 신청: 11월 19일(일)까지 각 구역 반장에게.
- ※ 본당에서 점심 제공합니다. 많은 참석바랍니다.
- ※ 11월 23일(목)본당 저녁미사는 없습니다.

주일학교 · 한국학교 · 청소년

☪ 어린이 쉼 기도 모임

- 일시: 11월 12일(일) 주일학교 후. 11:15am
- 장소: 203호(매월 둘째, 넷째 주일)
- ※ 목주기도와 신약성경 읽기. 간식제공

☪ 동전 모으기(주일학교와 청소년들을 위해 사용합니다.)

11월 5일	\$32.71	누계	\$1,321.16
--------	---------	----	------------

전례 봉사	일시		해설	독서	봉헌	평일	해설		독서
	금주	07:00	김 테레사	1구역	5구역		수	박 로사	평화의 모후 Pr
	11:00	장 요한	5,7반	1,2반	목	정 엘리사벳	성령 기도회		
다음주	07:00	박 안토니아	2구역	5구역	금	박 안토니아	금요 성경반		
	11:00	한 베드로	1반	3,4반					

봉사차레
안내

중식봉사	금주	2구역 3반	육계장	다음주	2구역 4,5반		
금주	단체명	시간	장소	단체명	시간	장소	
	대건회	12:30	502호	금주	성모회	12:30	602호
	요셉회	12:30	501호		ME	12:30	201호
	하상회	12:30	101호	다음주	PTA	10:15	602호
	안나회	12:30	유아실		꾸리아	12:45	성당

단체 모임

우리들의 정성 (2017. 11. 5 현재)

교무금	11,240.00	교무금 / 건축헌금 / 감사헌금 봉헌(58명) 강수한, 강신모, 강태훈, 고학송, 구혜인, 권영주, 길선기, 김군자, 김귀종, 김복선, 김순도, 김영민, 김용재, 김유석, 김은민, 김진정, 김천애, 김천희, 김 호, 박 관, 박기종, 박우진, 박종우, 서정풍, 성인석, 송영애, 신명휴, 신재영, 심재경, 양철화, 예영해, 오세림, 오영수, 우인주, 유복선, 윤성한, 이규인, 이달근, 이상규, 이석환, 이영익, 이윤석, 이인원, 이정욱, 이정자, 이한숙, 이현영, 임상도, 정승재, 조재형, 차관선, 채민석, 최재각, 하문호, 한상윤, 한창희, 허성동, 허일환.
주일 헌금	2,759.00	
건축 헌금	360.00	
감사 헌금	100.00	

본당 살림

<p>고려 여행사 LA. 8가와 웨스턴 코너 since 1972 한 레지나 / 레오 Tel 213-385-6611</p>	<p>전 명재(패트릭), CPA RE BROKER INDIVIDUAL&CORP TAX, ACCOUNTING SERVICE, ESTATE PANNING, ADVANCED FINANCIAL & RETIREMENT PLANNING 전 패트릭&안나 (213)380.6437 patrickchyun@hotmail.com</p>	<p>올림픽 타운 꽃집 Olympic Town Flowers 1101 S. Vermont Ave #107 (버몬트 + 11가 코너) (323)RED-ROSE (213)480-3102 김 미카엘라(예욱)</p>	<p>백양.쌍방울 (LA 속옷 전문 매장) 한국산유명속옷브라자거들 양말스타킹잠옷백일돌복 LA 웨스턴 백화점(9가+ 웨스턴) 서 엘리사벳 213-487-7676</p>
<p>Hair World 최 세실리아 213-268-8549 853 S. Western Ave. 코리아타운 로데오 몰</p>	<p>그레이스 반 필라테스 홍 미카엘라 213-270-5668 바른자세, 바른호흡, 바른마음 위대 태권 홍태봉 미카엘 213-703-6055</p>	<p>PGA 골프레슨 김 레오니아 www.leoniakim.com 213)272-3301</p>	<p>에견 미용 전문 Doggie Do's 강아지미용, 호텔전문 4021 W. Olympic Bl. LA 정혜숙(엘리사벳) 213-820-5880</p>
<p>메디케어/오바마케어 생명/건강/사업체/자동차 박 헬레나(애실) ☎213-500-9393</p>	<p>이길웅(분도)치과 Vine Dental Care ☎ 323-465-2828 954 Vine St. Los Angeles Melrose + Vine</p>	<p>Howard J. Yang D.D.S. 양효준(파비아노) 437 W. Colorado St. Glendale ☎ 818-244-0299 일반치과, 치아미식, 교정치과</p>	<p>코리아 가구점 나쭈지 소파전문 이태리가구, 옥돌침대 ☎ 323-466-3001 117 N. Western Ave. LA</p>
<p>윤주희(클라라) Executive Manager Law Offices of Eugene Yun 부동산, 회사설립, 유언/상속, 교통사고, 형사변 213-388-3535/818-433-2891(C) www.eugeneyunlaw.com</p>	<p>평창 성 필립보 생태마을 청국장 가루(100% 국산콩) 강 마틸다 818-325-7171</p>	<p>한 태 호 변호사 법률 그룹 KENNETH T. Haan & associates A PROFESSIONAL LAW CORPORATION 민사소송/사고,상해/노동법/이민법 3699 Wilshire Blvd. Suite 860 LA Tel (213)639-2900 www.haanlaw.com 한 마리노, 클라라</p>	<p>명 치 과 일반치과, 미용치과, 보철전문 711 S. Vermont Ave #111 ☎(213) 387-2325 Choi, Sang Don D.D.S.</p>
<p>불란서 안경검안과 FRANCE VISION OPTOMETRY 3104 W. Olympic Bl. L.A. ☎ 213-487-1001 Elizabeth & Dr. Linda Lee (교무 특별 봉사)</p>	<p>서 승혜 나탈리아 공인 회계사 3450 Wilshire Blvd #302 Los Angeles, CA 90010 ☎ 213-380-8389/213-272-4988 e-mail: jeune1004@gmail.com</p>	<p>안진환(Tony), CPA  안토니오 & 스텔라 2140 W. Olympic Bl. #508 (213)344-9137/(213)380-5070</p>	<p>소화 한의원 (체질에 맞는 침, 약) ☎ 213-739-3113 3054 W. 8th st. #202 (8가와 뉴햄프셔 코너) 원장 : 박 데레사</p>
<p>리틀도쿄홈마트 생활가전, 의류, 건강, 주방용품 3가+알라메다, 마켓2층 206호 (213)620-0605, (213)280-7911 서 안토니오</p>	<p>대한 장의사 이 미카엘 213-700-1788</p>	<p>글렌데일 브랜드 꽃집 1134 E. Chevy Chase Dr Glendale, CA 91205 ☎ 818-244-1359 Web: www.brandflorist.com 서 베로니카</p>	<p>구 본욱 한의원 사암침(빠른 효과) 213-427-1299</p>
<p>이호제 M.D. 통증 전문의 가정의학, 당뇨병, 고혈압, 콜레스테롤 관절염, 퇴행성, 오십견, 관절/근육 1560 E. Chevy Chase Dr. #355 Glendale, CA 91206 818-246-3306</p>	<p>글로리 달력·플레너 20년 경험 박경조 헬레나 ☎ 213-736-0033</p>	<p>WESTERN EXPRESS 자동차 종합 정비 OIL CHANGE·TUNE-UP·BRAKE ·CHECK ENGINE·SMOG CHECK 258 S. Western Ave. LA 90004 (213)365-0333 강안토니오</p>	<p>금강안경검안과 GOLD OPTOMETRY L.A. : (213)384-1001 (로데오 갤러리아 몰내) G.G. : (714)530-1001 (H 마트 몰내) 요셉 & 루시아 김 . M. E. 21가</p>
<p>Hankook Plumbing 가정, 식당, 상가 모든 플러밍 설비 및 수리 이무리 작은 일도 성심껏 봉사 "막힌 곳은 뚫어드리고 뚫린 곳은 막어드리고" 홍 벤자민 818-321-4776</p>	<p>친정 김치 맛있는 친정엄마의 손맛 가주/한남/프라자/도레미 김 아오스딩 (213)623-7088</p>	<p>늘 웃는 치과 임플란트, 교정, 보철, 일반치과 966 S. Western Ave. #207 (323)734-3710, (323)734-3720 이 요한 DDS, Ph.D</p>	<p>부동산 케이티 한(카타리나) 열심히, 성실하게 일 하겠습니다. C:213-800-1700 SK Realtor</p>
<p>스튜디오 2000 명품사진의 모든 것 코리아 타운 플라자 3층 213-252-1200</p>	<p>태양 여행사 2707 W. Olympic Blvd. #101 LA, CA 90006 서울 사무소 02-775-9702 김경희(골롬바) 213-252-9700</p>	<p>TBS COPIER SCAN FAX 오 마태오 213-248-1338</p>	<p>메디케어 / 메디칼 HMO 가입 무료상담 고국상(발타살) ☎ 818-482-1112</p>